

Piyasa Verileri

4.12.2023

İç Piyasalar	Kapanış	Değişim %
BIST-100	8.087	0,76
BIST-30	8.731	0,99
DVZSP	30,13	-0,25
EUR/USD	1,084	-0,38
ALTIN	2.049	-1,04
PETROL (BRENT)	77,87	-1,28

	Kapanış	Değişim %
--	---------	-----------

USD/TL	28,899	0,01
US 2Y	4,62	1,22
US 10Y	4,25	0,67

Dış Piyasalar	Kapanış	Değişim %
---------------	---------	-----------

DJIA	36.148	-0,27
S&P 500	4.565	-0,65
NASDAQ	14.164	-0,98
DAX	16.415	0,11
FTSE 100	7.513	-0,21
NIKKEI	33.188	-0,73
SHCOMP	3.023	-0,29
VIX	13,6	7,68

(18.00 TSi)

Şirket Haberleri

MAVI 2023 9. Ay Finansal Sonuçlar 11 Aralık 2023 2Ç 643.660.000

05/12 11.00- Ensari Deri Olağanüstü Genel Kurul Kısmi Bölünme kapsamında Sermaye Piyasası Kurulu'nun II.23.3. Sayılı "Önemli Nitelikteki İşlemler ve Ayrılma Hakkı Tebliği" uyarınca ayrılma hakkının doğmadığına dair Yönetim Kurulu Beyanı hakkında pay sahiplerine bilgi verilmesi,

Mega Metal Sanayi ve Ticaret AŞ Satış Fiyatı 28,30 Mevcut ortaklardan Cüneyt Ali TURGUT'un sahip olduğu 9.100.000 TL ve Abdullah TURGUT'un sahip olduğu 3.900.000 TL nominal değerli B grubu payların satışı gerçekleştirilecektir.

Kuzey Boru AŞ Satış Fiyatı 36,20 Mevcut ortaklardan Mustafa TOPGAÇ'a ait 1.600.000 TL, Bülent KARAMAN'a ait 1.600.000 TL ve Demet KARAMAN'a ait 800.000 TL nominal değerli B grubu payların satışı gerçekleştirilecektir 07.12.2023-08.12.2023

Sur Tatil Evleri Gayrimenkul Yatırım Ortaklığı AŞ Mevcut ortaklardan Sur Yapı Endüstri Sanayi ve Ticaret AŞ'ye ait 22.500.000 TL nominal değerli B grubu payların satışı gerçekleştirilecektir. 1 TL nominal değerli paylar 49,18 TL sabit fiyat üzerinden satışa sunulacaktır.

Halka Açık Ortaklıkların Pay İhraçları Fonet Bilgi Teknolojileri AŞ LDR Turizm AŞ

Otomotiv Distribütörleri ve Mobilite Derneği verilerine göre Kasım ayında otomobil satışları bir önceki yılın aynı ayına göre yüzde 54,4 artarak 91 bin 424 adet.

ASELS Türkiye Cumhuriyeti Cumhurbaşkanlığı Savunma Sanayii Başkanlığı 556.743.098,81 TL ve 30.262.532 ABD Doları tutarında bir sözleşme imzalanmıştır.

Nominal değerli paya BRÜT (TL) NUHCM 1 TL ATLAS 0,3461014 MTRYO 0,4950249 05.12.2023**BTCIM** Bağlı Ortaklığımız Batılman Liman İşletmeleri A.Ş.'ye ait hisselerimiz hk.**HDFGS** Norm Yeşil Enerji A.Ş. Finansal Duran Varlık Edinimi Hk.

VKGYO "Sancaktepe Karma Projesi" için gerçekleştirilen Ana Yüklenici İhalesi sonucunda, 1.715.000.000,00 TL ile en uygun teklifi veren Cevahir Yapı Sanayi Turizm ve Ticaret AŞ ile 04 Aralık 2023 tarihinde sözleşme imzalanmıştır.

SUWEN 1 Kasım- 1 Aralık 2023 Giresun İnönü Cadde, Maltepe Cadde ve Muğla Marmaris Cadde mağazaları açılmıştır. Romanya'da 7'inci mağazamız Köstence City Park AVM'de açılmıştır.Kişinev MallDova AVM'de ilk bayimiz açılmıştır.

BRYAT 2018 yılına ilişkin inceleme, 318.468,98 Türk Lirası ödenmesi suretiyle sonuçlandırılmıştır.

DURDO Atlas Ofset Matbaacılık ve Ambalaj San. ve Tic. A.Ş devir işlemleri tamamlanmıştır.

Teknik Bakış

BIST-100 günü %0.76 yükseliş ile 8087 puandan tamamladı. İşlem hacmi 88,1 milyar TL

Destek	7948 gap	7851	*7738 R	7665 gap	7520
Direnç	8149 w-w	[8259 gap	8324 sa]	8471-8518	8562

Hisse	Kapanış	Destek	Direnç
EKGYO	7.49	7.40 22 MA	7.57 7.62 7.73
AEFES	114.70	113.03 22 MA	116.00 116.80 117.40 120.00
BIMAS	307.75	307.26 22 MA	311.00 315.00 316.75
KCHOL	142.80	142.17 22 MA	144.10 145.60 148.20
TOASO	242.90	242.91 YY	245.70 248.40 250.50

Veri Gündemi

4 Yıl TLREF'e Endeksli Devlet Tahvili,
10 Yıl Sabit Kuponlu Devlet Tahvili ihalesi
10.00- TCMB, Aylık Fiyat Gelişmeleri
18.00 ABD Kasım ISM hizmet endeksi önc. 51,8 bek. 52,4
18.00 ABD Ekim açık iş verisi bek. 9,40M önc. 9.55M
06/12 16.15 ABD Kasım ADP raporu bek. 123.000 önc. 113.000
18.30 EIA petrol stokları önc. 1,6M varil

Küresel Piyasalar

07/12 Cumhurbaşkanı Erdoğan, Yunanistan'ı ziyaret edecek
11/12 Asgari Ücret Tespit Komisyonu'nun ilk toplantısı
15/12 Moody's not gözden geçirmesi
Türkiye'nin seçim sonrasında politika yönünü değiştirmesi kredi notu için pozitif -Eylül 2023
Kasım 2023 Tüketici fiyat endeksi (TÜFE) yıllık %61,98, aylık %3,28 arttı
Hazine ve Maliye Bakanlığı'nın 2 yıl vadeli tahvil ihalesinde bileşik faiz yüzde 40,51 olarak kaydedildi-Bht
ABD Ekim fabrika siparişleri önc. %2,8 -3,6% olarak gerçekleşti.

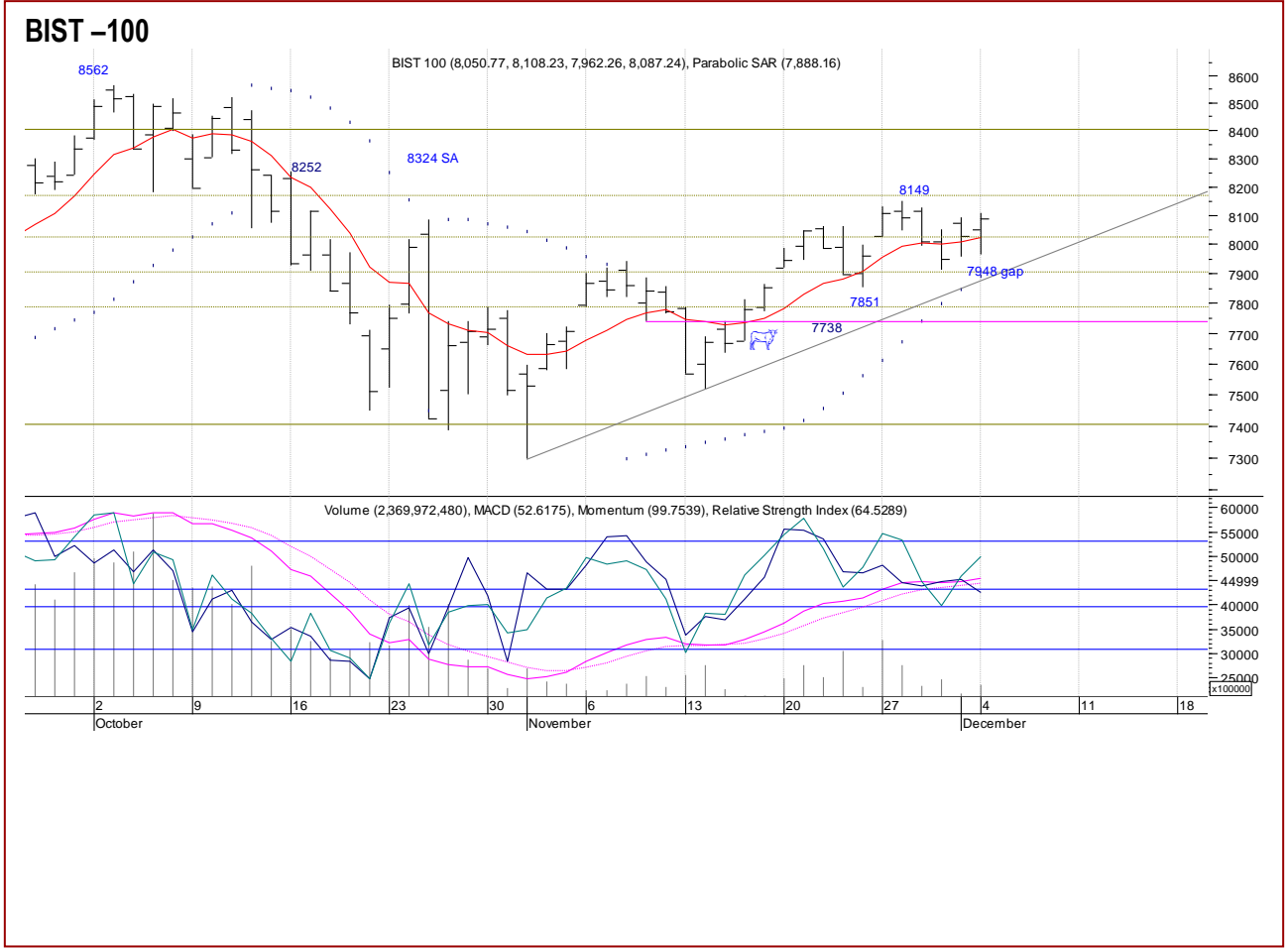

Öneri, eleştirisi ve sorularınız için yatirimarastirma@icbcyatirim.com.tr adresine göndereceğiniz e-posta ile bize ulaşabilirsiniz.

Facebook : [ICBC Yatırım](#)

Twitter : [icbcyatirim](#)

Instagram : [icbcyatirim](#)

Linkedin : [ICBC Yatırım](#)

UYARI

Burada yer alan yatırım bilgi, yorum ve tavsiyeleri yatırım danışmanlığı kapsamında değildir. Yatırım danışmanlığı hizmeti SPK tarafından yayımlanan tebliğ çerçevesinde, aracı kurumlar, portföy yönetim şirketleri, mevduat kabul etmeyen bankalar ile müşteri arasında imzalanacak bir sözleşme çerçevesinde sunulur. Burada ulaşılan sonuçlar, tercih edilen hesaplama yöntemi ve veya yorum tavsiyede bulunanların kişisel görüşlerine dayanmaktadır. Sadece burada yer alan bilgilere dayanarak yatırım kararı verilmesi sağlıklı sonuçlar doğurmayabilir. Ayrıca burada yer alan bilgiler mali durumunuz ile risk ve getiri tercihlerinize uygun olmayabilir.